

# TERA FX

## 11.06.2026 Tarihli Günlük FX Bülteni

Yeni günde ABD'den ÜFE, Euro Bölgesi'nden ECB faiz kararı ve içeride TCMB'nin faiz kararı takip edilecek. Beklenti ECB'den 25 bps artış, TCMB'nin ise pas geçmesi yönünde. ABD vadeli alıcılı olduğu günde Asya'da satışlar öne çıkıyor. İçeride ise görece yatay bir başlangıç görebiliriz. Trump, ABD ordusunun Hürmüz Boğazı'ndan geçen tanker ve ticari gemilere destek amacıyla yürüttüğü gizli operasyon sayesinde 100 milyon varıldan fazla petrolün piyasaya ulaştığını açıkladı. Trump, İran ile bir barış anlaşmasına varılamaması halinde ülkeye yönelik saldırıların yeniden başlayacağını belirterek, helikopterin düşürülmesinin ardından "çok sert" karşılık vereceğini söyledi. İran Cumhurbaşkanı Mesud Pezeşkiyan, ABD Başkanı Donald Trump'ın İran'ı hedef alan açıklamalarına tepki göstererek, ülkesinin baskı ve tehditler karşısında geri adım atmayacağını söyledi. Pezeşkiyan altyapıyı hedef alma tehdidinin güç değil, çaresizlik göstergesi olduğunu savundu. Aralarında ABD, İngiltere, Fransa ve Almanya'nın da bulunduğu 22 ülke, İran'ı Batılı ülkelerdeki bazı saldırılar ve tehdit faaliyetleriyle ilişkilendirerek, bu eylemlerin derhal sonlandırılmasını istedi. ABD Hazine Bakanlığı, Yüksek Mahkeme'nin Trump'ın ticaret politikasının önemli bir unsurunu iptal etmesinin ardından ilk toplu geri ödeme kapsamında ithalatçılara yaklaşık 22 milyar dolarlık gümrük vergisi iadesi gerçekleştirdi.

### Ekonomik Ajanda

Zaman	Ülke	Önem	Açıklanacak	Beklenti	Önceki
14:00	TR	***	Gecelik Borçlanma Faizi (Haz)		35.50%
14:00	TR	***	Türkiye Bir Hafta Vadeli Repo Faiz Oranı (Haz)	37.00%	37.00%
15:15	EU	***	Mevduat Hesap Oranı (Haz)	2.25%	2.00%
15:15	EU	***	Faiz Oranı Kararı (Haz)	2.40%	2.15%
15:30	US	***	Üretici Fiyat Endeksi (ÜFE) (Aylık) (May)	0.70%	1.40%
15:30	US	***	İşsizlik Haklarından Yararlanma Başvuruları	220K	225K
15:45	EU	***	Avrupa Merkez Bankası (ECB) Basın Açıklaması		

### GBPUSD



# TERA FX

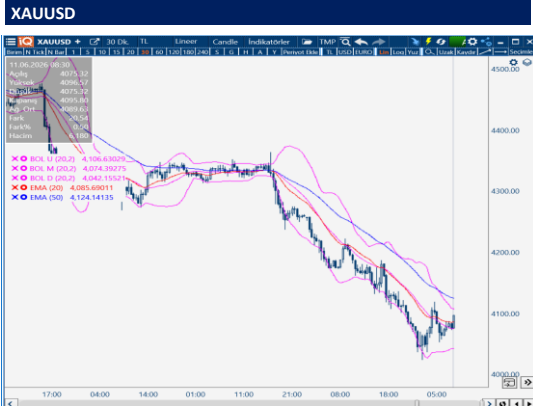

Destekler: 4085.69 (EMA20) – 4074.39 (Bollinger Orta) – 4042.16 (Bollinger Alt) Dirençler: 4096.57 (Gün içi zirve) – 4106.63 (Bollinger Üst) – 4124.14 (EMA50)

XAUUSD 30 dakikalık grafiğinde, fiyatın sert bir düşüş trendinin ardından alt bölgede bir dip oluşturma ve tepki yükselişi çabası içerisinde olduğu görülmektedir. Güncel fiyatın (4095,80), EMA(20) 4085,69 seviyesinin üzerine çıkmış olması kısa vadeli momentumda bir toparlanma olduğuna işaret etse de, ana direnç konumundaki EMA(50) 4124,14 seviyesinin halen belirgin şekilde altında seyretmesi orta vadeli düşüş baskısının sürdüğünü göstermektedir.

Bollinger bantlarında fiyatın orta bandın (4074,39) üzerine çıkması, düşüş ivmesinin yerini bir dengeleme ve işleme sürecine bıraktığını teyit etmektedir. Bantların aşağı yönlü eğimini koruması genel trendin halen zayıf olduğunu işaret etse de, fiyatın orta bant üzerinde kalıcılık sağlaması momentumun üst banda (4106,63) doğru bir tepki atağı gerçekleştirmesine sağlayabilir.

Ortalamalar tarafında EMA(20)'nin EMA(50) seviyesinin altında olması negatif ana trend yapısını doğrulamaktadır. Fiyatın EMA(20) üzerine yerleşme çabası teknik açıdan olumlu bir gelişme olsa da, kalıcı bir toparlanma için EMA(50) bölgesinin hacimli bir şekilde aşılması gerekmektedir. Bu aşamada orta bant ve EMA(20) bölgesi, olası geri çekilmelerde fiyatı karşılayabilecek ilk dinamik destek alanı olarak izlenmelidir.

**Genel Görünüm:**

Kısa vadede görünüm nötr-pozitif ve toparlanma eğilimindedir. Fiyatın 4106 (Bollinger Üst) seviyesi üzerine çıkıp 30 dakikalık kapanışlarla kalıcılık sağlaması durumunda toparlanma çabasının 4124 bölgesindeki güçlü dirence doğru devam etmesinden söz edilebilir. Buna karşılık, ortalamaların altına yeniden sarkılması durumunda momentumun zayıflayarak satışların alt banda doğru yeniden hızlanması beklenebilir. Mevcut teknik yapı, fiyatın taban yapmaya çalıştığı ancak ana dirençler geçilmeden aşağı yönlü risklerin halen masada olduğu bir piyasa görünümüne işaret etmektedir.



Destekler: 28.499.99 (Gün içi dip) – 28.430.42 (Bollinger Alt) – 28.200.00 (Dirençler: 28.770.32 (EMA20) – 28.786.29 (Bollinger Orta) – 29.112.82 (EMA50) – 29.142.17 (Bollinger Üst)

NDX 30 dakikalık grafiğinde, fiyatın sert düşüş trendi sonrasında alt bölgelerde tutunma ve taban oluşturma çabası içerisinde olduğu görülmektedir. Güncel fiyatın (28.508,03), hem EMA(20) 28.770,32 hem de EMA(50) 29.112,82 seviyelerinin belirgin şekilde altında seyretmesi, kısa ve orta vadeli momentumun halen satıcılar lehine ve baskı altında olduğunu göstermektedir.

Bollinger bantlarında fiyatın orta bandın (28.786,29) altında hareket etmesi ve alt banda yakın bir bölgede dengelemeye çalışması, düşüş ivmesinin yavaşladığını ancak henüz bir dönüş sinyali üretmediğini teyit etmektedir. Bantların genişliği oynaklığın halen canlı olduğunu işaret ederken, fiyatın orta bant ve ortalamalar üzerine yerleşmediği süreç her toparlanma atağının sınırlı bir "tepkili yükseliş" olarak kalabileceği unutulmamalıdır.

Ortalamalar tarafında EMA(20)'nin EMA(50) seviyesinin altında (Death Cross yapısı) aşağı yönlü eğimini koruması, negatif ana trend yapısını desteklemektedir. Bu aşamada orta bant ve EMA(20) bölgesi (28.770 - 28.786), olası yukarı yönlü tepki denemelerinde fiyatı baskılayabilecek ilk güçlü dinamik direnç alanı olarak izlenmelidir.

**Destek ve Direnç Seviyeleri:**

**Genel Görünüm:**

Kısa vadede görünüm negatif ve oldukça zayıftır. Fiyatın 28.786 (Orta Bant) seviyesi üzerine çıkıp 30 dakikalık kapanışlarla kalıcılık sağlaması durumunda ancak bir nefes alma ve 29.112 bölgesine doğru toparlanma çabasından söz edilebilir. Buna karşılık, ortalamaların altına kalınmaya devam edilmesi ve özellikle gün içi diplerin tazelenmesi durumunda satış baskısının alt banda (28.430) doğru yeniden hızlanması beklenebilir. Mevcut teknik yapı, satıcıların kontrolü elinde tuttuğu ve kalıcı bir toparlanma için ana dirençlerin hacimli geçilmesine ihtiyaç duyulduğu bir piyasa görünümüne işaret etmektedir.



Destekler: 92,28 (Gün içi dip) – 92,13220 (Bollinger Alt) – 91,000 (Dirençler: 92,63655 (EMA50) – 93,08997 (EMA20) – 93,26030 (Bollinger Orta) – 94,38840 (Bollinger Üst)

BRENT 30 dakikalık grafiğinde, fiyatın son dönemdeki toparlanma atağının ardından üst bölgede bir kararsızlık ve denge arayışı içerisinde olduğu görülmektedir. Güncel fiyatın (92,49), hem EMA(20) 93,08 hem de EMA(50) 92,53 seviyelerinin altında seyretmesi, son yükseliş momentumunun kısa vadede bir miktar ivme kaybettiğini ve satıcıların yeniden baskı kurmaya çalıştığını göstermektedir.

Bollinger bantlarında fiyatın orta bandın (93,26) altına sarkması ve alt banda (92,13) doğru yönelme eğilimi göstermesi, toparlanma çabasının ardından gelen bir soğuma sürecini teyit etmektedir. Bantların genişliği oynaklığın halen yüksek olduğunu işaret ederken, fiyatın orta bant ve EMA(20) üzerine hızlıca geri dönülemezse geri çekilmenin alt banda doğru derinleşebileceği unutulmamalıdır.

Ortalamalar tarafında EMA(20) ve EMA(50) seviyelerinin fiyatın üzerinde konumlanması, kısa vadeli momentumun nötr-negatif tarafa geçtiğini doğrulamaktadır. Bu aşamada EMA(50) 92,53 seviyesi, olası toparlanma denemelerinde fiyatı baskılayabilecek ilk dinamik direnç alanı olarak izlenmelidir.

**Genel Görünüm:**

Kısa vadede görünüm nötr-zayıf ve temkinli. Fiyatın 93,08 - 93,26 bölgesi (EMA20 ve Orta Bant) üzerine yeniden çıkıp 30 dakikalık kapanışlarla kalıcılık sağlaması durumunda yükselişin 94,30 bölgesine doğru tazelenmesinden söz edilebilir. Buna karşılık, ortalamaların altına kalınmaya devam edilmesi ve özellikle gün içi dip (92,28) seviyesinin kırılması durumunda satış baskısının alt banda doğru hızlanması beklenebilir. Mevcut teknik yapı, fiyatın kritik bir eşikte olduğu ve yön belirlemek için ana ortalamalar etrafında güç topladığı bir piyasa görünümüne işaret etmektedir.

**Yasal Uyarı :** Bu dokümanda yer alan her türlü bilgi, değerlendirme ve yorum Tera Yatırım Menkul Değerler A.Ş. KAS Departmanı tarafından hazırlanmış olup, burada sunulan bilgilerin doğruluğu ve bütünlüğü konusunda makul özen gösterilmiştir. Tera Yatırım Menkul Değerler A.Ş. olabilecek hatalar ve eksikliklerden sorumlu değildir. Burada yer alan fiyatlar, veriler ve bilgilerin tam ve doğru olduğu garanti edilemez, içerik haber verilmeksizin değiştirilebilir. Burada yer alan yorum ve tavsiyeler, yorum ve tavsiyede bulunanların kişisel görüşlerine dayanmaktadır. Herhangi bir yatırım aracının alım – satım önerisi ya da getiri vaadi olarak yorumlanmamalıdır. Bu belgede yer alan yatırımla ilgili bilgiler, yorumlar ve tavsiyeler yatırım danışmanlığı kapsamında değildir. Yatırım danışmanlığı hizmeti, yetkili kuruluşlar tarafından kişilerin risk ve getiri tercihleri dikkate alınarak kişiye özel sunulmaktadır. Burada yer alan yorum ve tavsiyeler ise genel niteliktedir. Burada yer alan görüşler, yatırımcının mali durumuna veya risk ve getiri tercihlerine uygun olmayabilir. Bu nedenle, sadece burada yer alan bilgilere dayanarak yatırım kararı verilmesi beklentilerinize uygun sonuçlar doğurmayabilir. Burada yer alan bilgi, değerlendirme, yorum ve istatistiksel şekil ve değerlendirmelerin kullanımı sonucunda ortaya çıkacak doğrudan ve/veya dolaylı zararlardan Tera Yatırım Menkul Değerler A.Ş. sorumlu olmayacaktır. Tüm hakları saklıdır.